

Fiche d'accompagnement de votre événement

Monsieur : Anthony RUFFO
Mademoiselle : Marine
Téléphone : anthony.ruffo@edhec.com
Horaires d'appel : Courriel : 06 88 81 3489
Adresse :

L'Événement

Date : 9/09/2017
Nom du lieu et adresse : chateau d'Ailly
46 km
Contact du lieu :
Possibilité de venir la veille :
Enfants :
Nombre d'invités adultes : 170 p.
Besoin de baby-sitter :

Les Horaires

Arrivée des invités : 17h
Début du cocktail : ~~18h~~ 17h30
Début du dîner : 20h
Ouverture du bal :
Fin de la musique :

Ambiance

Lieu du cocktail : devant le château
Ambiance musicale du cocktail : Jazz Soul Lounge Deep House ElectroSwing Jazz live
Ambiance musicale du repas : Jazz Soul Lounge Deep House ElectroSwing Jazz live
Rôle du DJ : Discret Modéré Animateur

Musique Moments Clefs

Entrée des mariés :
Arrivée du dessert :
Ouverture du bal :
Ouverture du bal avant / après la pièce montée ?

Animations, Discours, autres ...

N°1 : durée :
N°2 : durée :
N°3 : durée :
Vidéo projection : Non Fournis sur place À Fournir

Formules

- Formule DOUCE (899€ TTC)
- Formule HOT (1149€ TTC)
- Formule SPICY (1499€ TTC)
- Formule ULTIME (2199€ TTC)
- Formule Personnalisée
- Vidéoprojecteur + écran (180€ TTC)
- Sonorisation salle annexe (100€ TTC)
- Sonorisation cérémonie (160€ TTC)
- Machine à bulles (50€ TTC)
- Éclairage Extérieur (100€ TTC)

Plan de la salle

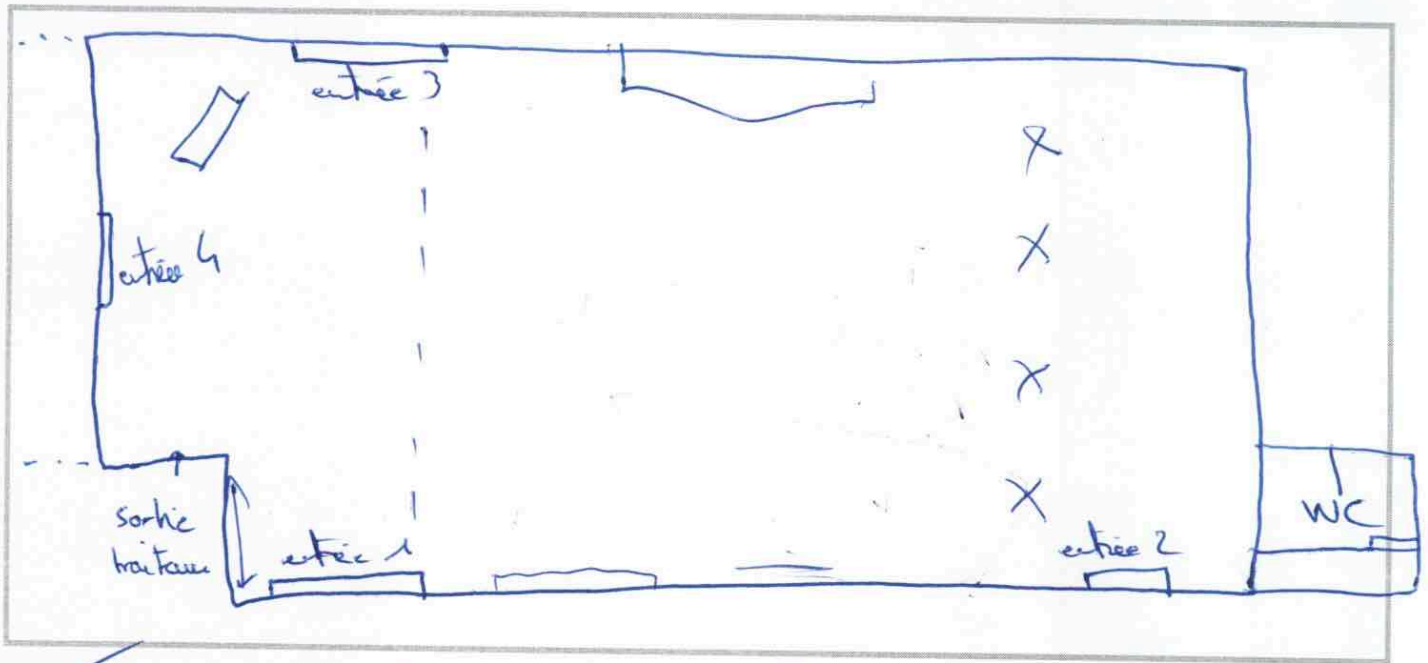

~~Etage :~~

~~Ascenseur :~~

~~Limiteur de son :~~

~~Détecteur de fumée :~~

Commentaires :

Planning de la soirée et des interventions

Arrivée du DJ sur le lieu :

Arrivée des invités sur le lieu :

Début du cocktail :

Passage à table :

Entrée des mariés :

Début du repas, entrée :

Trou normand :

Plat principal :

Fromage :

Ouverture du bal ou Pièce montée :

Pièce montée ou Ouverture du bal :

Fin de la musique :

Départ du DJ :

Demande de témoignage